

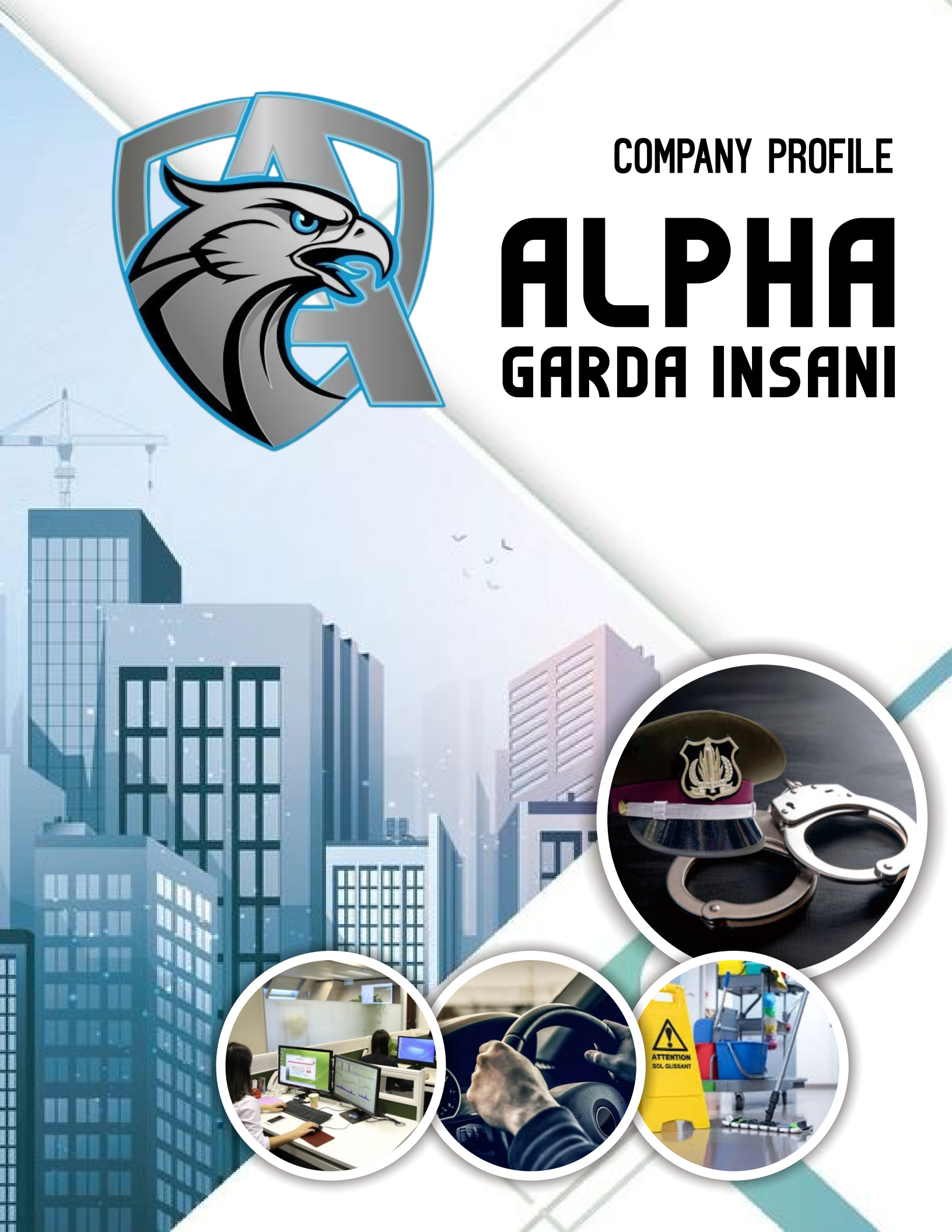

COMPANY PROFILE

# ALPHA

## GARDA INSANI



# PENGANTAR

## *Manajemen*

Berebak pengalaman bekerja di perusahaan Group Astra yang dikenal sebagai perusahaan dengan pengelolaan SDM yang baik, kami dan staf **PT ALPHA GARDA INSANI (ALPHA)** memiliki kemampuan mengelola tenaga kerja secara profesional.

Tenaga kerja **ALPHA** kami tempatkan sebagai Aset perusahaan yang sangat berharga diatas Aset perusahaan yang lain.

Keputusan perusahaan untuk mengalihdayakan tenaga kerja untuk pekerjaan pendukung (non core business) adalah merupakan langkah yang tepat, selain secara peraturan ketenagakerjaan dimungkinkan, juga sudah merupakan kelaziman bagi perusahaan saat ini agar operasionalnya efektif dan efisien.

Beberapa hal yang menjadi pertimbangan perusahaan untuk menyerahkan pekerjaan pendukung kepada perusahaan outsourcing antara lain yaitu :

### 1. Meningkatkan Produktifitas

Dengan menyerahkan pekerjaan kepada perusahaan outsourcing, perusahaan dapat lebih fokus pada kegiatan bisnis inti, sehingga akan meningkatkan produktifitas.

### 2. Meningkatkan Fleksibilitas

Menggunakan perusahaan outsourcing memungkinkan perusahaan lebih mudah menyesuaikan diri dalam penggunaan tenaga kerja, disesuaikan dengan kebutuhan bisnis.

### 3. Meningkatkan Kualitas Layanan

Perusahaan outsourcing yang fokus menekuni bidang pekerjaan tertentu, akan memberikan layanan yang profesional.

### 4. Menghemat Biaya

Dengan sistem outsourcing, akan mengurangi biaya operasional, menekan modal kerja dan meningkatkan efisiensi.

### 5. Mengurangi Resiko

Dengan mengalihdayakan pekerjaan pendukung kepada perusahaan outsourcing, akan mengurangi resiko atau beban perusahaan terkait dengan aturan ketenagakerjaan.

Berdasarkan beberapa alasan tersebut diatas, **ALPHA** disiapkan untuk menjalin kerjasama dalam pengelolaan tenaga kerja pendukung bagi perusahaan.

Fungsi perusahaan Outsourcing tenaga kerja adalah memberikan pelayanan sebaik mungkin kepada pengguna jasa, baik perusahaan maupun pelanggan perusahaan.

Semangat kami adalah mengelola perusahaan secara profesional, oleh karena itu nilai-nilai seperti kejujuran, keterbukaan dan tanggung jawab akan selalu menjadi landasan kerja kami.

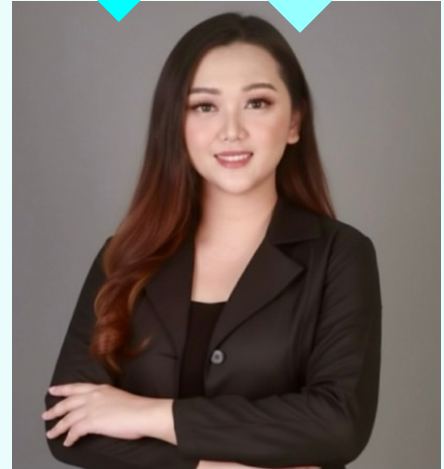

**Dicka Haruko, S.E.**  
Direktur

# VISI & MISI

## VISI

“ Menjadi Perusahaan alih daya terkemuka di Indonesia yang bermanfaat bagi pemangku kepentingan ”

## MISI

- 🏷 Meningkatkan kompetensi sumber daya manusia perusahaan secara berkelanjutan.
- 🏷 Memberikan nilai tambah yang bermanfaat bagi pelanggan.
- 🏷 Memberikan pelayanan sepenuh hati kepada pelanggan secara cepat dan akurat.
- 🏷 Menjalin hubungan baik dengan berbagai pemangku kepentingan.
- 🏷 Pengelolaan perusahaan secara transparan, jujur, tepercaya dan tanggung jawab.



# PROFILE

ALPHA adalah perusahaan alih daya (outsourcing) tenaga kerja yang fokus pada tenaga kerja di bidang :



Keamanan/Security



Pengemudi/Driver



Cleaning Service



Administrator

Tenaga kerja **ALPHA** yang dipekerjakan, telah mendapatkan pelatihan yang baik sebelum bekerja dan selama bekerja dilakukan pembinaan secara berkala.

Tenaga kerja **ALPHA** dilatih untuk menjadi tenaga kerja yang profesional, oleh karena itu selain mendapatkan pelatihan tentang teknis pekerjaan, juga diberikan pembekalan tentang nilai-nilai dalam bekerja, yaitu kejujuran, bersemangat, bertanggung jawab dan jiwa melayani sepenuh hati.

Untuk memberikan motivasi kepada tenaga kerja **ALPHA**, kami menerapkan penghargaan (Reward) dan sanksi (Punishment) agar tenaga kerja bersemangat untuk selalu bekerja baik. Laporan bulanan rutin atas kinerja **ALPHA** yang disampaikan kepada pelanggan setiap bulan juga menjadi salah satu Service Level Agreement (SLA) **ALPHA**.

Dengan pengalaman selama puluhan tahun mengelola usaha jasa outsourcing tenaga Satpam, kami mengembangkan usaha jasa outsourcing tenaga kerja di bidang yang lain.

**ALPHA** telah berbadan hukum resmi pada tanggal 3 Oktober 2025, berkedudukan di Menara 165 lantai 4 Jl. TB. Simatupang Kav.1 Cilandak Timur, Jakarta Selatan.



# JEJARING

## Networking



BAHARKAM POLRI  
BINMAS POLDA SELURUH INDONESIA



INDONESIAN OUTSOURCING ASSOCIATION  
ASOSIASI BISNIS ALIH DAYA INDONESIA



ASQI  
Asosiasi Service Quality Indonesia



APSA CHAPTER MALAYSIA



PERSATUAN INDUSTRI  
KESELAMATAN MALAYSIA



# PELANGGAN

Bank Maspion Indonesia, Tbk

KSM Solusi, PT

TA Global, PT

Dunia Rasa Indah, PT

Marga Harjaya Infrastruktur, PT

Pura Mayungan, PT

Sully Bersama Steel, PT

Dwi Surya Pratita, PT

DIC Graphics, PT

LEN Industri, Persero



# KEUNTUNGAN

Memakai Jasa PT Alpha Garda Insani

1

Kejujuran dan semangat melayani pelanggan, melekat pada setiap Karyawan **ALPHA**

2

Ketersediaan tenaga kerja **ALPHA** disetiap kota besar di Indonesia, memudahkan pelayanan kepada pelanggan

3

Pengelolaan perusahaan secara transparan dan bertanggung jawab

4

Tenaga kerja **ALPHA** mendapat pelatihan dan Pembinaan secara berkelanjutan sehingga makin profesional dibidangnya

5

**ALPHA** memperlakukan tenaga kerja sebagai aset yang berharga, akan menciptakan loyalitas kepada perusahaan



## PT ALPHA GARDA INSANI

Gedung Menara 165 Lantai 4  
Jl. TB. Simatupang Kav.1 Cilandak Timur  
Jakarta Selatan 12560

+62 2986 6957 / +62 812 8250 196

marketing@alphagi.co.id www.alphagi.co.id



### Marali Husin

+62 812 8250 196

marali@alphagi.co.id

### Deden Masry

+62 815 2174 6173

deden@alphagi.co.id

